ケアマネ(介護支援専門員)・看護師が
ご相談を受け付けます！

2020年 2月

認知症カフェ瀬古の家喫茶みどり

グリーンCafe

毎月　第3　第4　水曜日

10:00~12:00　オープンしております♪

東京オリンピック開催年でもある２０２０年が始まりました！
今年も皆さまに楽しんで頂けるような企画を発信して参りますので、どうぞグリーンCafé をよろしくお願い致します。

【場　所】特別養護老人ホーム瀬古の家　喫茶みどり

【料　金】無料　（喫茶代等は実費頂きます）

※コーヒー等飲み物 100 円～
※その他各種催し物も企画してゆきます。ぜひご参加ください

① 2月19日(水)

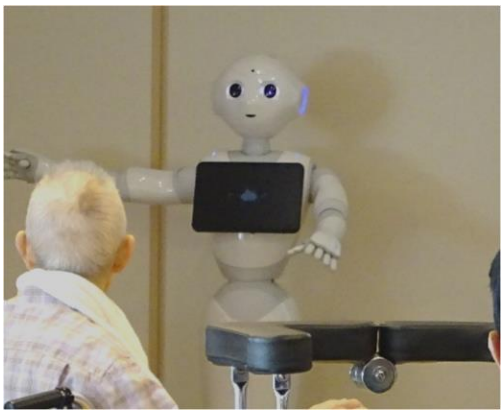

毎度おなじみ、ペッパー体操です😊

今回はどんな問題、体操が待っているかはお楽しみ

に・・・

②2月26日(水)

ケアカンファレンス　歩　認知症サーキット

サーキット運動により脳に刺激が加わり

記憶力が向上すると言われています😊

主催：社会福祉法人よつ葉の会
TEL：052-758-6201　(担当：仙田)
住所：名古屋市守山区瀬古東２丁目 209-1